

ЗАСЧЕМАНЕ РАЗПРЕДЕЛЕНИЕ  
 КОТА +7.40 М 1:50

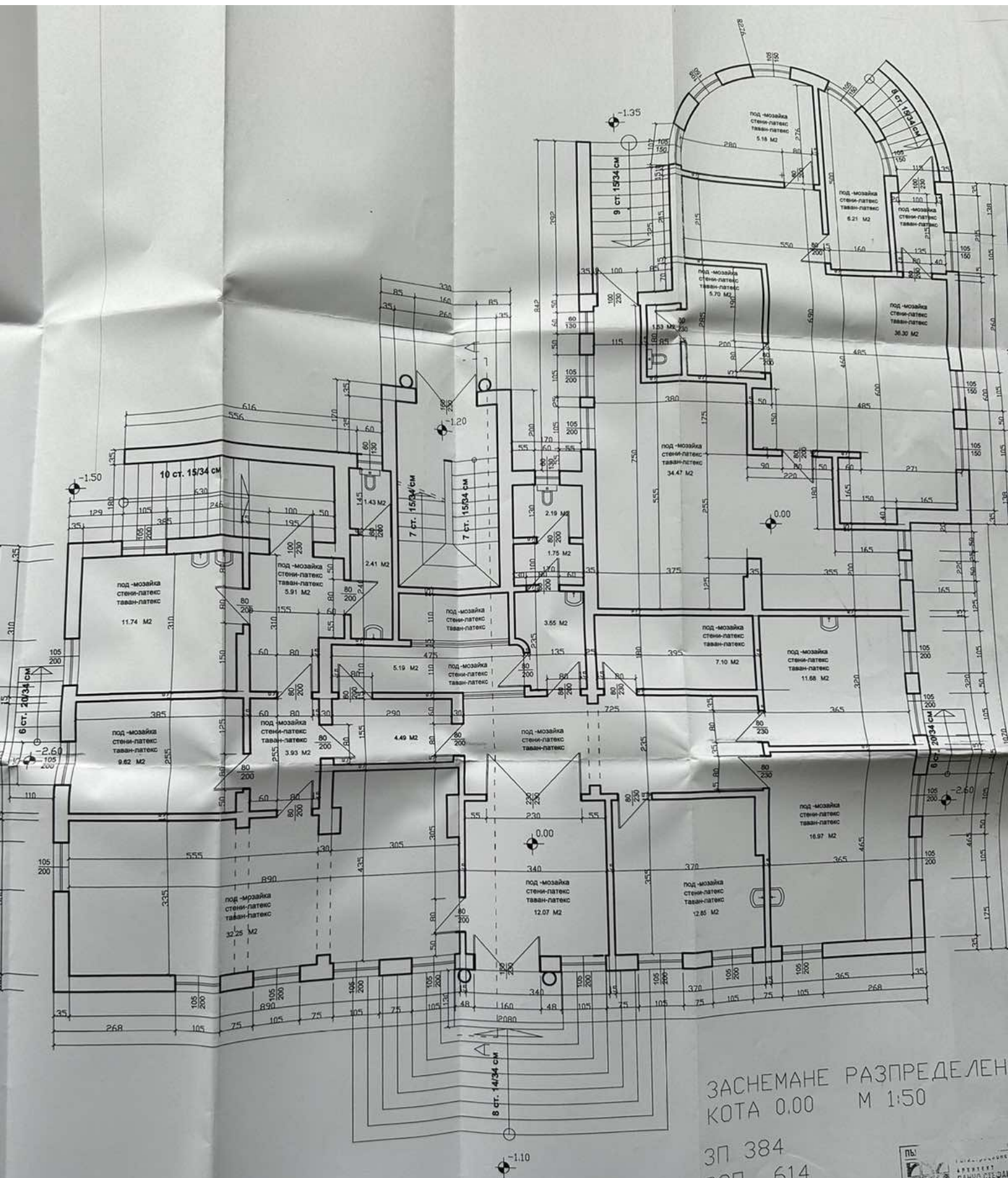

ИНВЕСТИТОР	ЕТАНУТИ-ОПТИМАЛ ДР.СОНЯ ШАКАНСКА	КОСТ	АРХИТЕКТУРНО
ОБЕКТ	ЗАСЧЕМАНЕ НА СЪЩЕСТВУВАЩА СЪРАДКА ИЛИ РАДА ЕЗ В ЧЕЛ-ДИ КВ. 09/70 ПЛАНЪ НА ГР. ЕЛАН РЕЛИЕВИ ЕЛАН ПЕЛАН, ОБЛ. СОФИЯ	№030	ПП
ЧЕРТЕЖ		МОЩНОС	1:50
ПРОЕКТАНТ	ОРХ. Д. РИЧЕВ	СЪГЛАСОВАНО	
		КОНСТР.	ВЕНК. КОПРИЯКОВ





ЗАСНЕМАНЕ РАЗПРЕДЕЛЕН  
КОТА 0.00 М 1:50

ЗП 384  
РЗП 614



Инвеститор:	ЕТ/АНТИП-ОПТИМА/МОЛ ДР.СОФИЯ ЦАКАНСКА	КОНСТР:	Ив.КОПЧЕВ
Обект:	ЗАСНЕМАНЕ НА СУБСИСТЕМАТА СГРАДАМИРАЩА СЕ В МЗН-14 КВ.09/ЛО ПЛАНА НА ГР.ЕЛАН ПЕЛНИЦОВИ, ЕЛАН ПЕЛАН, ОБЛ.СОФИЯ	СЪЛОВОДИ:	
		МАСШ:	1:50
		КОСТ:	АРХИТЕКТУРНО
		ЕЗ:	ТП

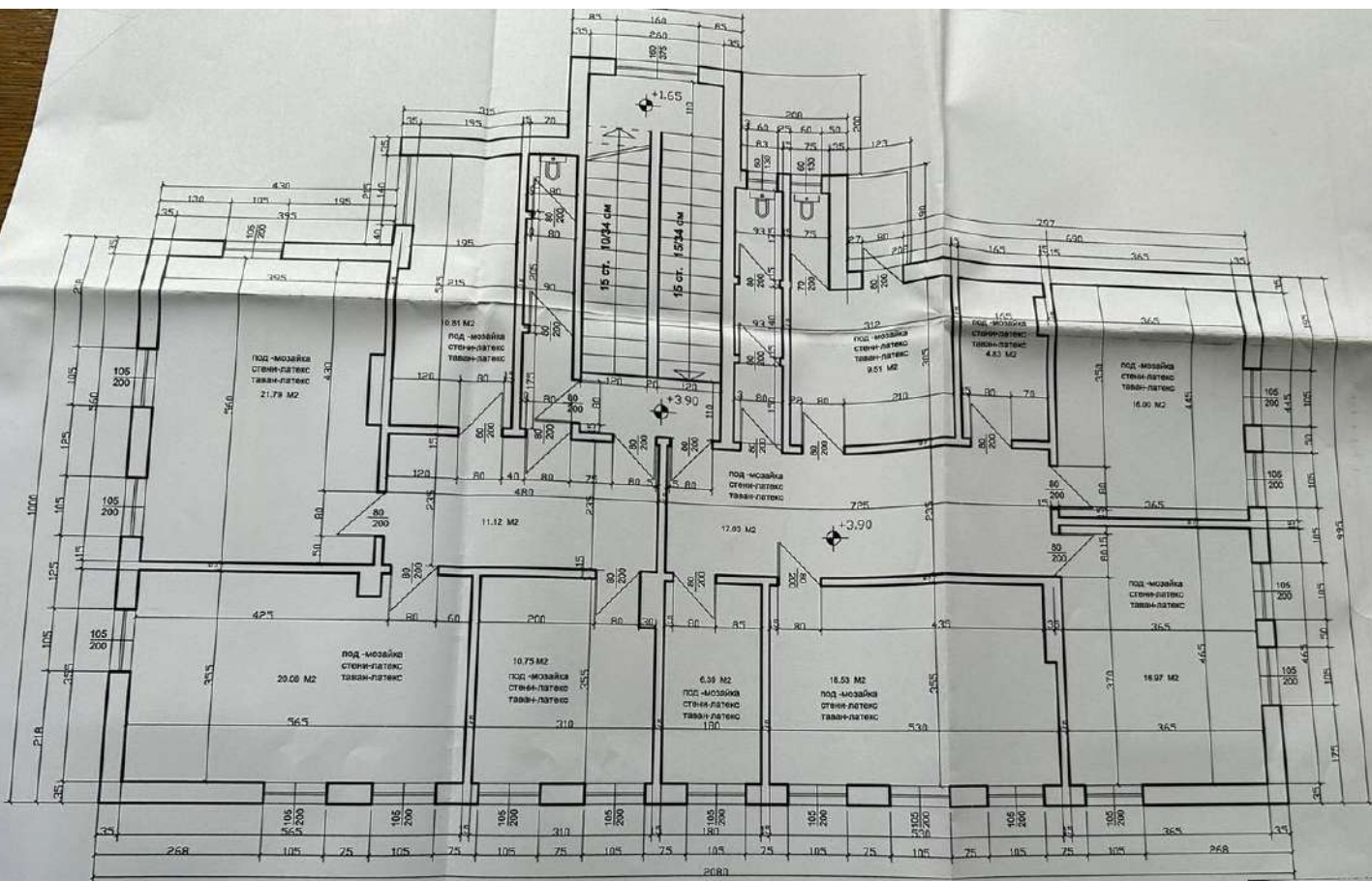

ЗП 230

ЗАСЧЕМАНЕ РАЗПРЕДЕЛЕНИЕ  
КОТА +3.90 М 1:50

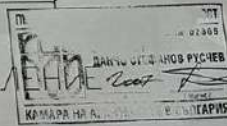

ИНСТИТУТ:	ЕТАНГЕЛНИ-ОПТИМАЛНА ДРОБНА ЦАКАНСКА	КОСТ:	АРХИТЕКТУРНО	АУТО:	
ОБЪКТ:	ЗАСЧЕМАНЕ НА СВЕДЕТЕЛСТВО СЪРВЕДАНОВАЦА 15 В МОН-ИХ КЪ. БЪЛГО ПАЛМА НА РЪ. ЕЛАН ПЕЯРИЦОЦ ЕЛАН ПЕЛАН, ОБЛ. СОФИЯ	НОМЕР:	150	ПОЗИЦИЯ:	
ЛЮДЕЖ:		ОБГЛУСОВАНО:			
ПРОЕКТИСТ:	АРХ. Д. РУСЧЕВ				



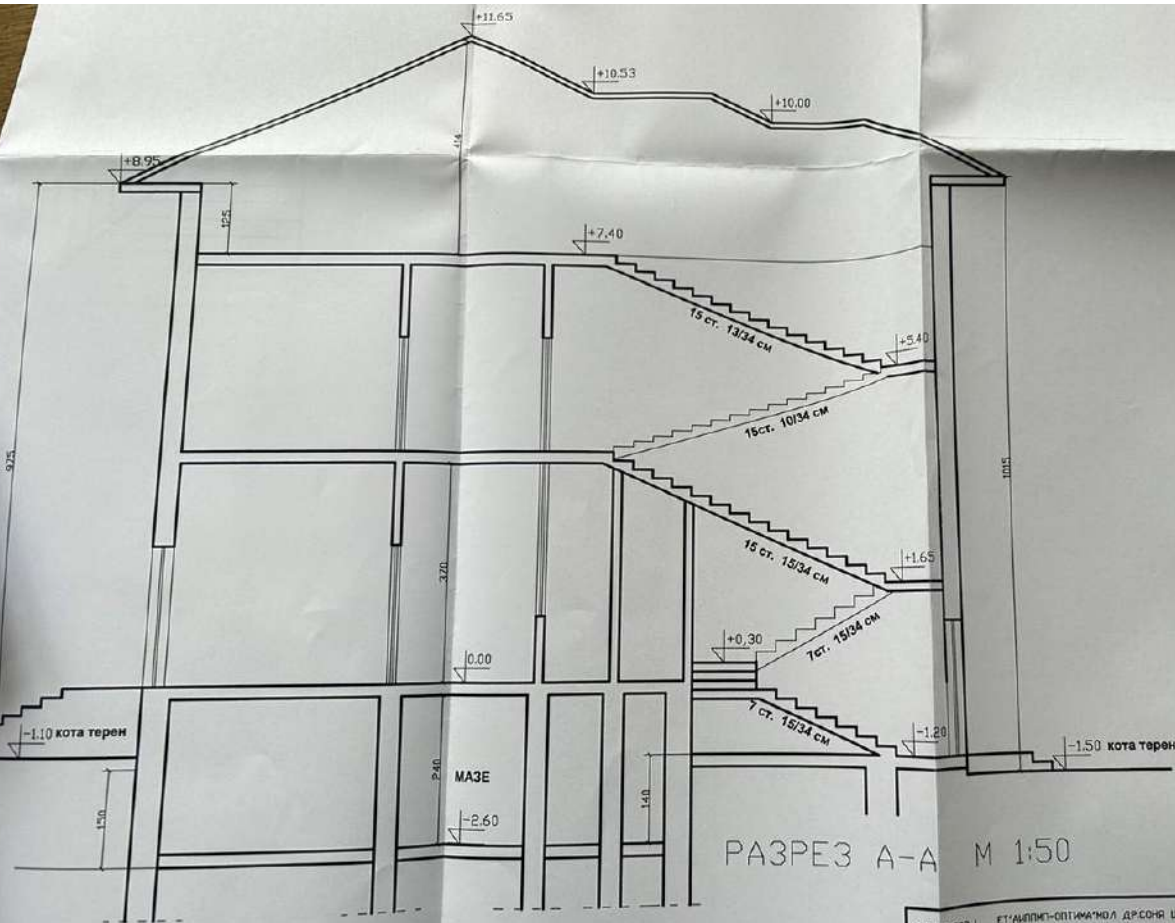

РАЗРЕЗ А-А М 1:50

ПЪЛНОМОЩНОСТ  
 РЕГИСТРАЦИОНЕН № 02288  
 ПРОЕКТИСТ  
**ДАМЬО СИЛЪНОВ РУСЧЕВ**  
 КОМП. *Русчев*  
 КАМАРА НА АРХИТЕКТУРИТЕ В БЪЛГАРИЯ

КОСТ	ОБЪКТЕКТЪНО	КОЛО
КОЛО	ТП	
КОЛО	150	
ИНВЕСТИТОР	ЕТАПНИ-ОПТИМАЛ ДРСОНЯ ЦАКАНСКА	СИГЛОСИВАЛИ
ОБЪКТ	ЗАКЪЛЪК НА СЪВЕЩАНИИТЕ СЪРЪДИЩА И РАБОТНА СЕДМЕНИЦА В З. ИВАНОВ КВ. БУЛГО ПЛАНА НА СТ. ЕЛНИ ПЕЛНИКОВИ ЕЛИН ПЕЛИКА, ОБЛ. СОФИЯ	ПОДПИС
ПРОЕКТИСТ	ОФК Д. РУСЧЕВ	